

Módulo Formativo: Lavado de
Ropa en Alojamientos
(MF0707_1)

Presentación

El Módulo Formativo de **LAVADO DE ROPA EN ALOJAMIENTOS - MF0707_1** permite obtener una titulación para abrir las puertas al mercado laboral en el sector **Hostelería y Turismo**.

Este Módulo es de nivel de cualificación 1.

A quién va dirigido

El Módulo Formativo de **LAVADO DE ROPA EN ALOJAMIENTOS - MF0707_1** está recomendando para personas que quieran acceder a un puesto de trabajo, o si ya están trabajando mejorar su desempeño laboral, en el sector **Hostelería y Turismo**.

- Poseer las competencias claves en materias lingüísticas, matemáticas y/o sociales que determine el certificado de profesionalidad
- Competencias digital para desarrollar la formación en modalidad teleformación

Objetivos

Una vez finalizado el módulo el alumno será capaz realizar las actividades de lavado de ropa propias de establecimientos de alojamiento. En concreto el alumno será capaz de:

- Interpretar correctamente información oral y escrita, ya sean instrucciones, indicaciones, especificaciones técnicas o etiquetas de productos químicos, vales u otros documentos utilizados en el proceso de planchado y arreglo de ropa y en la confección de artículos textiles sencillos.
- Clasificar las ropas para su planchado.
- Describir y ejecutar las técnicas de planchado, doblado y presentación de ropa, aplicando el procedimiento adecuado y utilizando la maquinaria establecida.
- Describir y aplicar técnicas de cosido a mano y a máquina, empleando los medios y materiales adecuados.
- Aplicar las técnicas para el almacenaje, control y mantenimiento de los productos, utensilios y lencería propios del área de alojamiento.
- Reconocer y aplicar las normas y medidas internas de seguridad, higiene y salud en los procesos de planchado, arreglo y confección de ropa propios de establecimientos de alojamiento.

Duración

En total el Módulo Formativo tiene una duración de **90 horas**, repartidas del siguiente modo:

- **83 horas** formación online en Campus Vértice.
- **4 horas** de formación presencial en el centro de formación.
- **3 horas** de evaluación presencial (exámenes) en el centro de formación.

Programa

- 1.1. Procedimientos administrativos y comunicación interna en lavandería
- 1.2. Clasificación según etiquetado y marca de productos textiles para el lavado
- 1.3. Lavado, limpieza y secado de ropa
- 1.4. Almacenamiento y distribución interna de productos en lavandería
- 1.5. Normativa de seguridad, higiene y salud en los procesos de lavado de ropa propios de establecimientos de alojamiento

Metodología

La metodología de este curso combina diferentes modalidades formativas (**ONROOM y PRESENCIAL**), y diferentes recursos formativos (**CAMPUS VERTICE, CENTRO DE FORMACIÓN**), tratando siempre de facilitar al alumno el contacto con los formadores, con el resto de compañeros en el curso y con el entorno real de trabajo, lo que se traduce en una formación basada en la participación activa y en la puesta en práctica de los conocimientos y habilidades que se vayan adquiriendo.

Metodología ONROOM en Campus Vértice

Nuestra **metodología ONROOM** permite crear un entorno de aprendizaje activo, próximo y participativo en el campus Vértice, **combinando la flexibilidad online con las ventajas** didácticas de elementos propios de la **presencialidad** (videoconferencias, clases magistrales, etc), adquiriendo especial relevancia el trabajo colaborativo en equipo, así como el esfuerzo individual para adquirir los conocimientos prácticos a través de:

- **Contenidos Interactivos multimedia**, herramientas multimedia facilitadoras del estudio y asimilación de contenidos.

- **Casos prácticos.**
- **Vídeos prácticos.**
- **Foros de debate** sobre vídeos relacionados, noticias y casos prácticos.
- **Videoconferencias** de los profesores sobre las distintas materias.
- **Master Class** con expertos consagrados en la materia.
- **Sesiones tutoriales online.**
- **Pruebas de evaluación online.**

Por tanto, la **alta interactividad** del alumno con el profesorado y resto del alumnado, la profesionalidad del claustro docente, el constante acompañamiento y seguimiento tutorial personalizado y la versatilidad de recursos pedagógicos unidos a la amigabilidad del Campus, hacen de Vértice, la mejor opción para tu desarrollo formativo y profesional.

Metodología PRESENCIAL en el Centro de Formación

En el centro de formación se desarrollarán tutorías presenciales donde se realizarán **prácticas** que ayudarán a adquirir las **competencias profesionales** bajo la **supervisión del formador**.

Para ello se facilitarán la guía de tutorías presenciales y todos los materiales necesarios para el desarrollo de las actividades.

Al finalizar cada módulo formativo se realizará una **prueba de evaluación presencial** en el centro de formación.

Profesorado

Vértice cuenta con un cuadro de profesores compuesto por **profesionales en activo altamente cualificados** en cada materia formativa, que compaginan la actividad en sus empresas con la docencia, y que cumplen con **todos los requisitos, de cualificación y experiencia profesional**, exigidos por la normativa que regula los certificados de profesionalidad.

Asimismo, el programa formativo cuenta con la **colaboración de expertos de reconocido prestigio y experiencia**, que participarán en las sesiones magistrales, talleres y videoconferencias programadas a lo largo del programa formativo.

Campus Vértice

Nuestro Campus Vértice utilizado para la formación **facilita el aprendizaje** del contenido del curso, y permite la **interrelación con otros alumnos**, así como el contacto on line **con su tutor**, participación en los foros de debate, acceso al contenido de la biblioteca, y muchas más posibilidades.

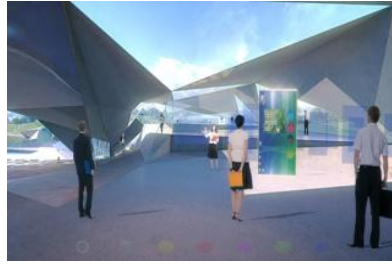

Precio

Esta formación puede realizarla de la siguiente forma:

- a) **Formación privada:** el precio de este curso es **575 €**. El alumno podrá acogerse a las distintas becas y promociones vigentes en el momento de la matriculación, **fraccionar el pago** de su curso hasta en **seis mensualidades**, o acogerse a un descuento adicional del 10% (calculado sobre el precio después de becas y promociones) por realizar un único pago al inicio de la formación.
- b) **Formación bonificada:** todos nuestros cursos son 100% bonificables a través de los Seguros Sociales, por tanto, si el alumno es trabajador en activo de una empresa privada con un centro de trabajo en España, podrá financiar su formación por esta vía. En este caso, el precio del módulo o certificado de profesionalidad a cursar, se incrementará en un 25% sobre el importe de referencia para el alumno privado. Si desea conocer la cantidad económica que dispone su empresa para destinar a formación subvencionada, envíenos la documentación adjunta, y le remitiremos toda la información a la mayor brevedad y sin compromiso. Pulse [aquí](#) para descargarse los documentos.

Beca

Beca Fundación Vértice del 25%. [Más Información](#)

Matriculación

Una vez que hayas decidido realizar el Certificado de Profesionalidad seleccionado, deberás realizar los siguientes **pasos para formalizar la reserva de tu plaza**, como parte del proceso de Matriculación:

- Cumplimentar la Matriculación vía web.
- Formalizar pago de la matrícula según condiciones seleccionadas.

Tras recibir la solicitud y el pago, tu reserva se hará efectiva y podrás comenzar el Certificado de Profesionalidad en la convocatoria elegida. Puedes consultar toda la información de los cursos en los que estás matriculado en tu área personal.

Sistema de Evaluación

Para superar la formación y poder solicitar la expedición de la acreditación parcial acumulable del módulo formativo **se debe**:

- **Estudiar los contenidos interactivos multimedia** y realizar todas las **actividades de autoevaluación online**, así como el **test final** incluido en los contenidos interactivos del **Campus Vértice**.
- **Realizar todas las actividades de aprendizaje, individuales y en grupo**, planteadas a lo largo del curso en el Campus Vértice.
- **Participar en los foros de dudas y de debate** del Campus Vértice.
- **Asistir al 100% de las horas de las tutorías presenciales** en el Centro de Formación y realizar las actividades de aprendizaje y/o pruebas de evaluación que se planteen.
- **Realizar la prueba de evaluación presencial final** en el Centro de Formación, y obtener, al menos, una puntuación **igual o superior a 5**.

La **nota final** del curso será un **70% de la nota obtenida en la prueba de evaluación presencial final** en el Centro de Formación, y el **30% restante corresponderá al resto de actividades y pruebas de evaluación** desarrolladas en el curso tanto en el Campus Vértice como en las tutorías presenciales en el Centro de Formación.

Para superar la **prueba de evaluación presencial final** se dispondrá de **dos convocatorias**, así en caso de no superar la prueba en la primera convocatoria, se dispone de una segunda oportunidad.

Titulación

Título expedido por la Universidad Rey Juan Carlos de Madrid. Curso desarrollado en colaboración con CEDEU y la URJCB

Formación relacionada

Este Módulo está presente en el itinerario formativo que conduce a la obtención del siguiente Certificado de Profesionalidad:

[HOTA0108 - OPERACIONES BÁSICAS DE PISOS EN ALOJAMIENTOS](#)

Estamos a su disposición para cualquier
duda o consulta



Madrid
C/ Magallanes, 1.

Málaga
C/ Hilera, 14.

Tlf: 902 500 378
Fax: 902 510 044

info@verticetraining.com
verticetraining.com